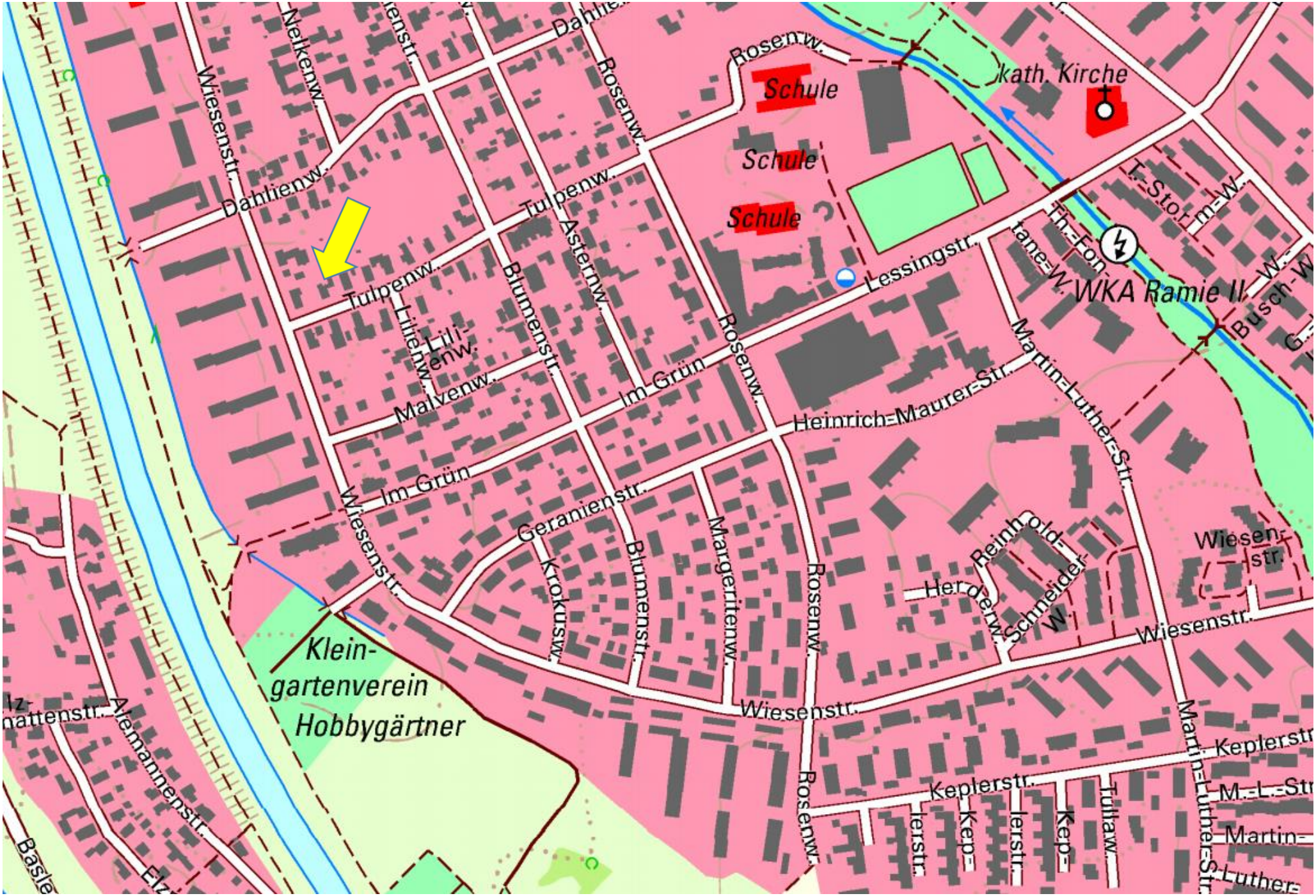

Schule
Schule
Schule
kath. Kirche
WKA Ramie II
Klein-
gartenverein
Hobbygärtner
Rosenw.
Tulpenw.
Dahlienw.
Wiesenstr.
Nelkenw.
Asternw.
Blumenstr.
Lilienw.
Malvenw.
Im Grün
Geranienstr.
Krokusw.
Margeritenw.
Lessingstr.
Heinrich-Maurer-Str.
Martin-Luther-Str.
Reinhold-
Herderw.
Schneider-
W.
Wiesenstr.
Keplerstr.
Tullaw.
Alemannenstr.
Martin-
Luther-